Wie speelt blijft zich ontwikkelen !

MijnKleutergroep zet het kind centraal en zorgt dat je alles direct bij de hand hebt. Door concrete ontwikkellijnen, handige overzichten en efficiënte analyses hebben wij de focus op ons leerkrachthandelen. We werken in de zone van naaste ontwikkeling van het kind. Kinderen spelen in de rijke omgeving aan de hand van de doelen en wij als leerkrachten hebben de tijd om de kinderen tijdens het spel te begeleiden en te observeren!

> > > > > > > > > > >

- Hebben jullie alle punten van de checklist na de training al kunnen afvinken?
- Is het afsprakenformulier goed bijgewerkt?
- Meer uitleg? Kijk achter het I-tje. Hier vind je veel extra uitleg, instructievideo's en handige documenten.
- Wat doen we met het rapport?

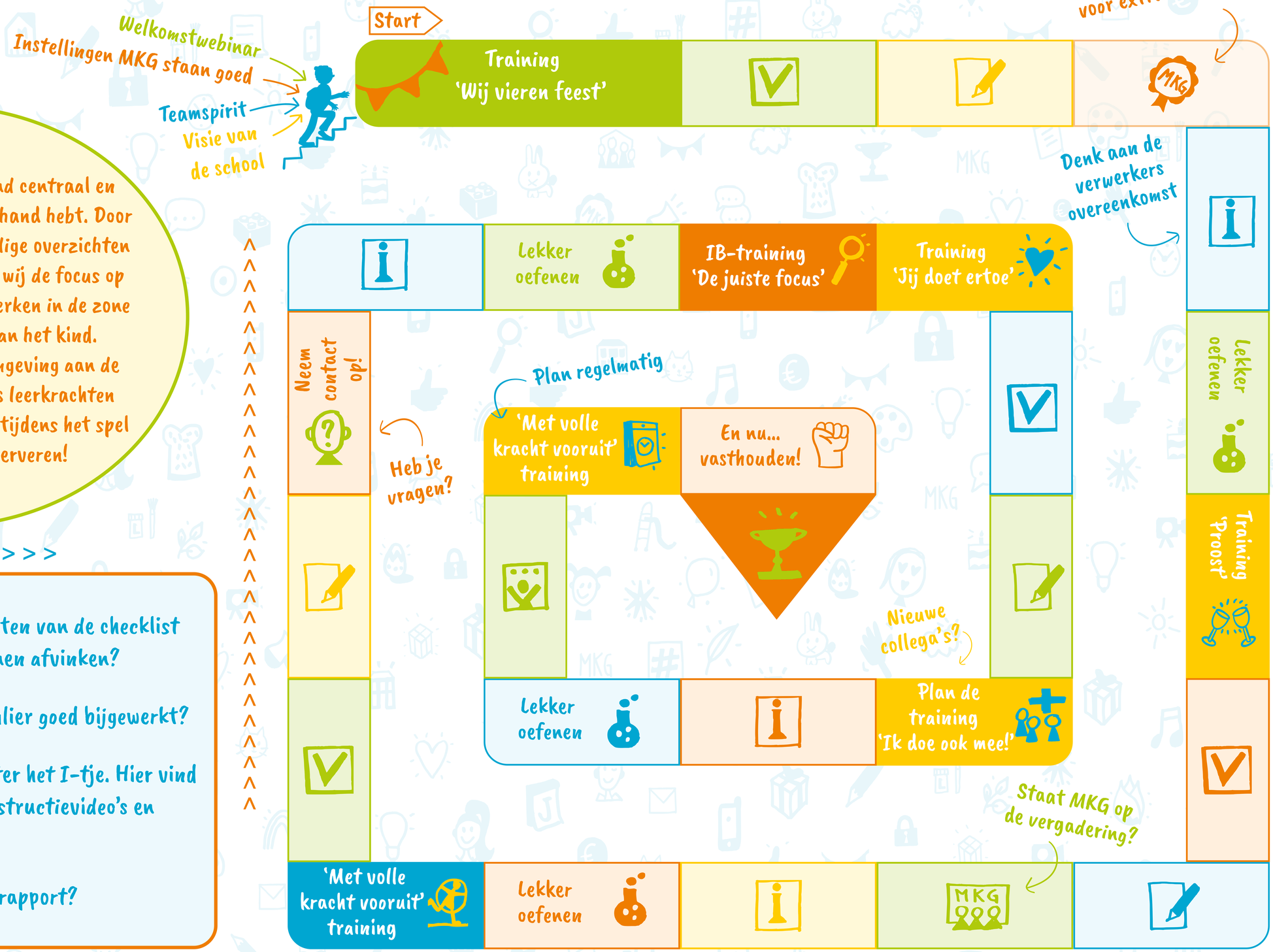

©MijnKleutergroep